

# Automatischer Edelstahl Wandflüssigseifenspender SLZN 83E

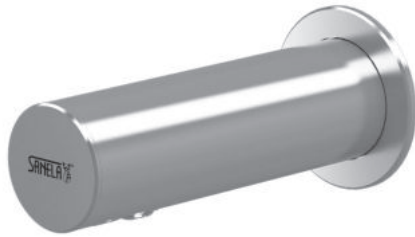

SLZN 83E

## Eigenschaften

- einfaches Nachfüllen der Seife
- wirtschaftlicher Seifenverbrauch
- reagiert nur auf die Hände im aktiven Sensorbereich (Laufzeit einstellbar von 1,3 Sek. bis 13 Sek.), werksmäßig 2,6 Sek.
- Behälter für Flüssigseife 1 l
- Nutzungsparameter einstellbar mit Fernbedienung SLD 03

## Installation Zeichnung

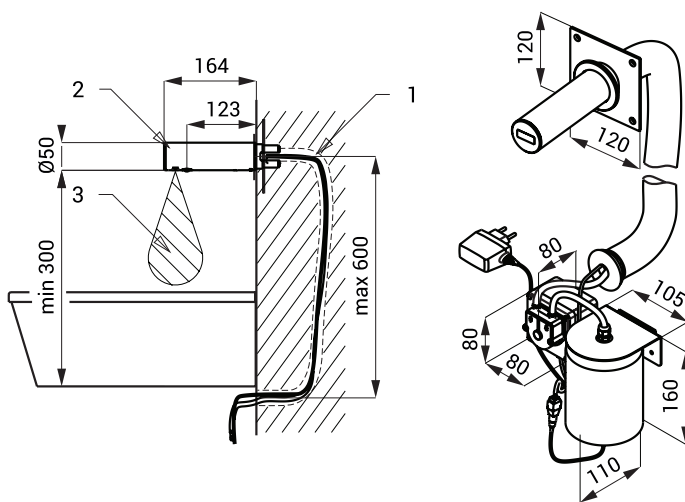

- 1 - Seifenzufuhr und Anschlusskabel für Elektronik 24 V DC im Rohr  
2 - Edelstahl Auslaufarm mit Elektronik  
3 - Aktivbereich

## Technische Angaben

<b>Betriebsspannung</b>	230 V AC
<b>Verbrauchsleistung</b>	3 W
<b>Aktivbereich</b>	0,11 - 0,15 m
<b>Empfohlen wird Seife mit Viscose</b> (keine chemischen Lösungsmittel oder Desinfektionsmittel verwenden)	10 mPa*s - 5000 mPa*s



## Spezifikation

<b>SLZN 83E - Code-Nr. 85831</b>	Edelstahl Auslaufarm mit Elektronik, Montageplatte, Anschlußschlauch mit Kabel im Rohr 80 cm, Pumpe und Flüssigseifenbehälter 1 l, Schutzschlauch, SLZ 07 - Steckertrafo 230 V AC/ 24 V DC, Fernbedienung SLD 03
----------------------------------	--

## Empfohlenes Zubehör

<b>SLD 03 - Code-Nr. 07030</b>	Fernbedienung zur elektronischen Einstellung der Nutzungsparameter
<b>SLZ 01Y - Code-Nr. 05012</b>	
<b>SLZ 01Z - Code-Nr. 05011</b>	
<b>SLZ 04Y - Code-Nr. 05042</b>	
<b>SLZ 04Z - Code-Nr. 05041</b>	externes Netzteil 24 V DC für DIN Schiene, zum Betrieb bis max. 20 St. Wandflüssigseifenspender
<b>SLZ 04X - Code-Nr. 10049</b>	
	externes Netzteil 24 V DC für DIN Schiene, zum Betrieb bis max. 30 St. Wandflüssigseifenspender